

METODICKÝ MATERIÁL: Matematika a dítě se sluchovým postižením**Plán hodiny:** MET22_PH_04_Rozpočty**Pracovní list:** MET22_PH_04_PL_01_Táborový rozpočet

Jako táboroví vedoucí máte za úkol sestavit rozpočet na celý letní tábor. Celkem jede na sedmidenní tábor 30 dětí a 3 vedoucí. Doplňte chybějící údaje a splňte zadané úkoly. Rozhodněte se, jak naložíte s vámi vypočítaným rozpočtem, který na tábor máte.

Počet vedoucích: **3**Počet dětí: **30**Cena za jedno dítě: **3000 Kč**Celkový rozpočet: _____ **Kč****Doprava**

Můžete zvolit hned několik způsobů dopravy na tábor - autobus, vlak nebo kola, ke kterým pojede auto s přívěsem na batohy. Vypočítejte, kolik bude stát doprava za jednu osobu, a rozhodněte se, čím se na tábor dopravíte. (V ceně za dopravu je zahrnuta i zpáteční cesta.)

a) AUTOBUS – 1650 Kč. Cena za 1 osobu: _____

b) VLAK – 3300 Kč. Cena za 1 osobu: _____

c) KOLO + přívěs na batohy – 660 Kč. Cena za 1 osobu: _____



Zvolili jsme dopravu _____ za cenu _____. V rozpočtu nám tak zbylo _____.

Ubytování

Na táboře bydlíte v kempu, který nabízí spoustu variant ubytování. Od pokoje s vlastní koupelnou až po spaní pod ve spacáku pod hvězdami a společnými koupelnami pro všechny v kempu. Vyberte si variantu, která je pro vás nejlepší.

- a) Penzion (koupelna + WC): 104 Kč/osoba/den
- b) Dřevěná chatka: 49 Kč/osoba/den.
- c) Vlastní stan: 33 Kč/osoba/den.
- d) Spacák s celtou proti dešti: 16 Kč/osoba/den.

Ceny za ubytování si nejprve zaokrouhlete, aby se vám s nimi dobře počítalo:

104.....

49.....

33.....

16.....

Výpočet:

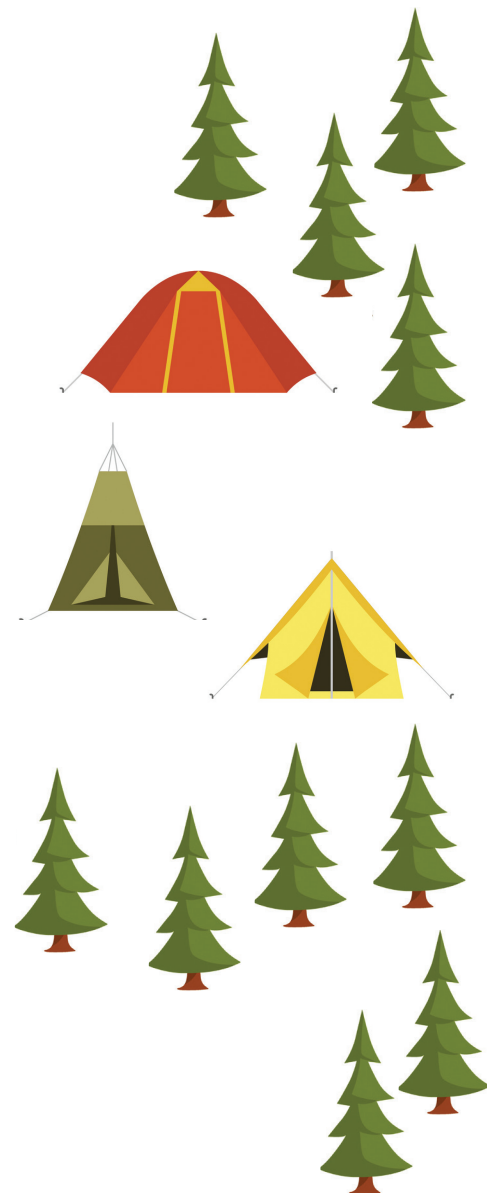

Ubytování pro všechny účastníky tábora bude na 7 dní stát _____.

V rozpočtu nám tak zbylo _____.

Jídlo a pití

Mňam! Táborovým účastníkům je potřeba také uvařit. Jakou ale zvolit kuchyni?

- Plná penze v penzionu s mnoha lahůdkami (snídaně, oběd, večeře) – 200 Kč/osoba/den.
- Společná táborová jídelna (snídaně, oběd, večeře) – 80 Kč/osoba/den.
- Vaříme si sami z toho, co si nakoupíme nebo ulovíme – 50 Kč/osoba/den.

Místo pro výpočet:



Jídlo a pití pro všechny účastníky tábora bude na 7 dní stát _____.

V rozpočtu nám tak zbylo _____.

Napište, kolik jste celkem z celého rozpočtu za tábor utratili. Kolik peněz vám zbylo?



Celkové náklady _____

Z rozpočtu zbylo _____

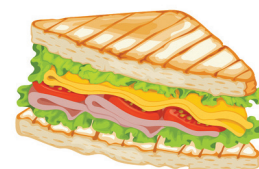

Co uděláte se zbylými penězi?

- Dojdeme si do restaurace na skvělou večeři.
- Nakoupíme pro všechny odměny za táborové hry.
- Nakoupíme materiál pro výtvarné tvoření.
- Všichni si zajedeme na hezký výlet.
- Dáme vedoucím plat, i když na tábor jeli pracovat zadarmo.



f) _____ (napiš vlastní příklad)

